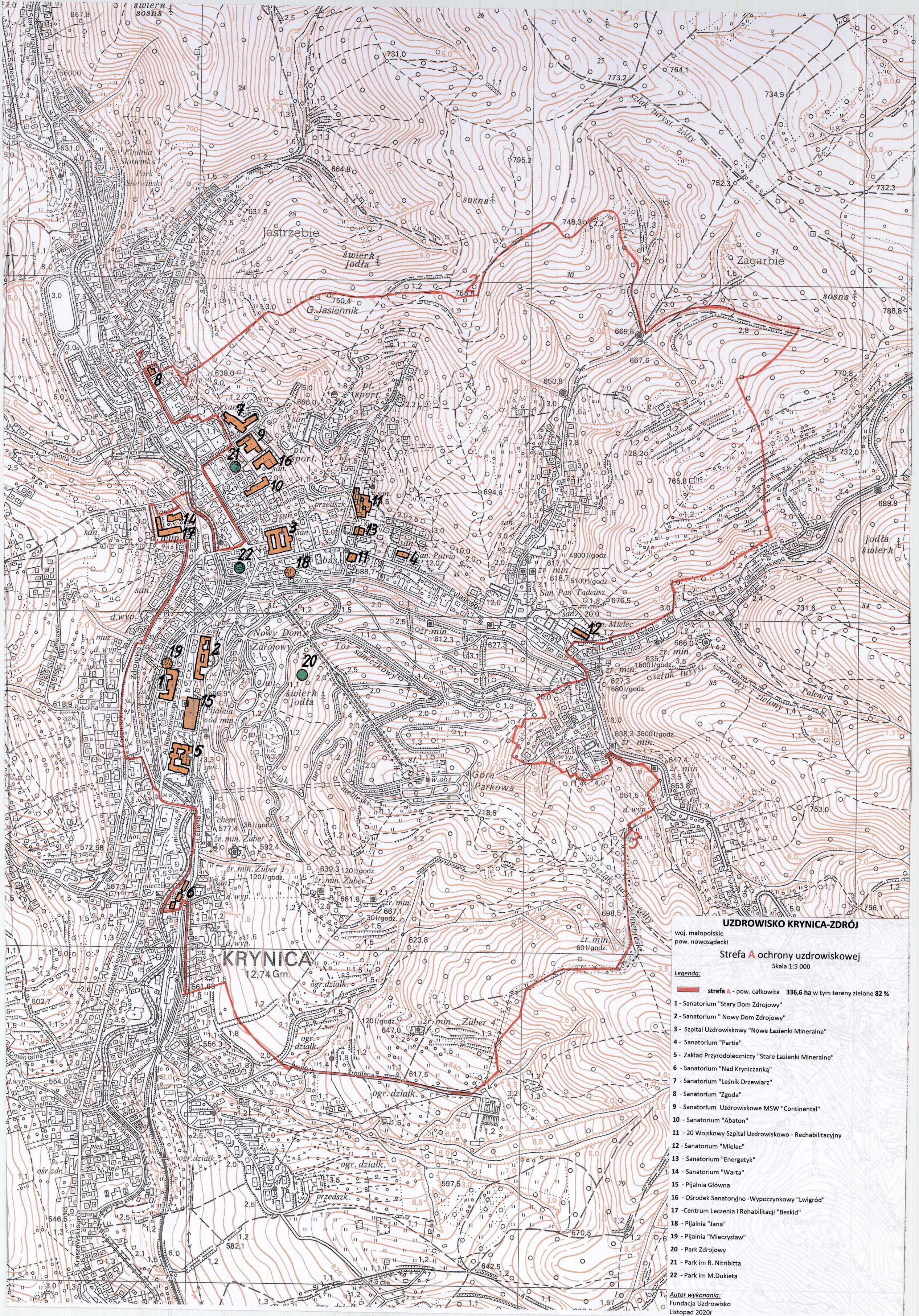

UZDROWISKO KRYNICA-ZDRÓJ

woj. małopolskie
pow. nowosądecki

Strefa A ochrony uzdrowiskowej

Skala 1:5 000

Legenda:

strefa A - pow. całkowita **336,6 ha** w tym tereny zielone **82 %**

1 - Sanatorium "Stary Dom Zdrojowy"
2 - Sanatorium " Nowy Dom Zdrojowy"
3 - Szpital Uzdrowiskowy "Nowe Łazienki Mineralne"
4 - Sanatorium "Partia"
5 - Zakład Przyrodoleczniczy "Stare Łazienki Mineralne"
6 - Sanatorium "Nad Kryniczanką"
7 - Sanatorium "Leśnik Drzewiarz"
8 - Sanatorium "Zgoda"
9 - Sanatorium Uzdrowiskowe MSW "Continental"
10 - Sanatorium "Abaton"
11 - 20 Wojskowy Szpital Uzdrowiskowo - Rechabilitacyjny
12 - Sanatorium "Mielec"
13 - Sanatorium "Energetyk"
14 - Sanatorium "Warta"
15 - Pijalnia Główna
16 - Ośrodek Sanatoryjno -Wypoczynkowy "Lwigród"
17 -Centrum Leczenia i Rehabilitacji "Beskid"
18 - Pijalnia "Jana"
19 - Pijalnia "Mieczysław"
20 - Park Zdrojowy
21 - Park im R. Nitribitta
22 - Park im M.Dukieta

Autor wykonania:
Fundacja Uzdrowisko
Listopad 2020r